

Schachverband Münsterland e.V.

Mitglied des Schachbundes Nordrhein-Westfalen e.V.

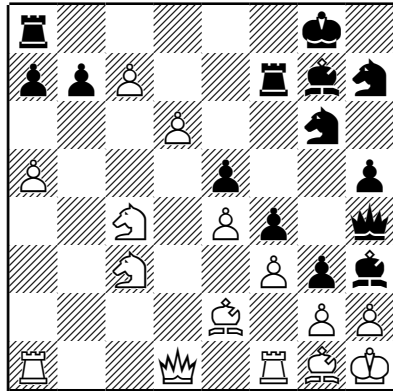

Schwarz am Zug!
Ftacnik – Cvitan
Hamburg 1997

Saisonheft 2009/2010

- Ausschreibungen
- Mannschaftsaufstellungen
- Termine

Herausgeber: Bernd Lerke
1. Spielleiter SV Münsterland e.V.
Tel. 02573/1659
Spielleiter@svmuensterland.de

Stand: 02.09.2009



Ausschreibung der Verbandsliga und der Verbandsklassen des Schachverbands Münsterland, Saison 2009/10 vom 23.06.2009

1. Es gelten die Spielregeln des Weltschachbundes (FIDE) vom **01.07.2009** und die Turnierordnung des Schachbundes NRW (BTO) in Verbindung mit der Verbandsturnierordnung (VTO).

2. Das Rauchen im Turniersaal ist verboten.

3. Die Spielberechtigung richtet sich nach der Spielerpassordnung des Schachbundes NRW.

4. Auf- und Abstieg

(1) Der Sieger der Verbandsliga erhält den Titel Verbandsmannschaftsmeister und steigt in die NRW Klasse auf. Die tabellenletzte Mannschaft der Verbandsliga steigt in die Verbandsklassen ab. Es steigen von der Verbandsliga in die Verbandsklassen weiterhin so viele Mannschaften ab, bis wieder zehn Mannschaften spielberechtigt sind.

(2) Die jeweils erstplatzierten Mannschaften der Verbandsklassen A und B steigen in die Verbandsliga auf. Aus den Verbandsklassen A und B steigen jeweils gleichmäßig der Tabellenletzte und gleichmäßig aus jeder Gruppe soviel Mannschaften in die jeweiligen Bezirke ab, bis wieder je zehn Mannschaften pro Verbandsklasse spielberechtigt sind. Die Bezirksmeister steigen in die Verbandsklasse auf.

(3) Ein freiwilliger Abstieg in die nächst niedrigere Klasse ist nicht möglich.

(4) Belegen nach Ende der Meisterschaftssaison mehrere Mannschaften punktgleich die Plätze, so gilt die Brettbewertung. Sollten auch die Brettunkte der betroffenen Vereine gleich sein, so wird ein Stichkampf gespielt. Endet dieser Stichkampf unentschieden, so gilt die Berliner Wertung. Ergibt sich auch hier ein Gleichstand wird gelöst.

(5) Wenn bei Gleichstand in den Mannschaftspunkten, in der Brettbewertung einer der betroffenen Mannschaften einen kampflosen Sieg erzielt hat (8 Brettunkte), werden sowohl diese Brettunkte als auch die von den Brettpunktgleichen Mannschaften gegen den betreffenden Gegner erzielten Brettunkte gestrichen.

5. Spieltag , -modalitäten und Meldungen

(1) Spielbeginn ist 16.00 Uhr. Die Vereine können untereinander einen früheren Spielbeginn vereinbaren. Kommt keine Einigung zustande, gilt die angesetzte Zeit. Anträge auf Spielverlegung müssen schriftlich erfolgen. Alles weitere regelt die BTO des SB NRW.

(2) Die Bedenkzeit beträgt je Spieler/in zwei Stunden für 40 Züge. Nach der Zeitkontrolle müssen die verbleibenden Züge innerhalb einer Stunde je Spieler/in ausgeführt werden. Es gelten die FIDE Regeln für die Beendigung von Partien durch Schnellschach, Artikel 10 der FIDE Spielregeln.

Verbandsliga 2009/2010 des SV Münsterland e.V.

- (3) Die Originale der Notationsformulare müssen binnen zwei Tagen (Datum des Poststempels) vom gastgebenden Verein an Joachim Ternes, Bischofsgrund 4, 48493 Wettringen, geschickt werden.
- (4) Der gastgebende Verein meldet das Spielergebnis und die Einzelergebnisse bis spätestens 12.00 Uhr dem Spieltag folgenden Tag auf der Internetseite www.ergebnisdienst.net. Die Spielberichtsarten müssen nicht an die Spielleiter versandt werden. Sie werden von den Mannschaftsführern bis zum Saisonende aufbewahrt und sind auf Verlangen des Spielleiters bei Protesten an den jeweiligen Spielleiter einzusenden.
- (5) Die Wartezeit gemäß Fide 6.6a beträgt lt. Beschluß des VSA **30 Minuten**.

6. Auszug aus der VTO des SV ML §10. Bußen

- (1) Bei Nichtantreten zu den Mannschaftskämpfen werden folgende Bußen verhängt:
- entschuldigtes Nichtantreten 50 EURO.
 - Wiederholungsfall 100 EURO.
 - unentschuldigtes Nichtantreten 125 EURO.
 - Wiederholungsfall 175 EURO.
 - unentschuldigtes Nichtantreten bei Heimspielen 250 EURO.
- (2) Bei entschuldigtem Nichtantreten gilt als Entschuldigung eine schriftliche Absage drei Tage vor dem Spieltermin (Datum des Poststempels).
- (3) Ein Verein der das Spielergebnis später als zwei Tage nach Beendigung des Kampfes meldet (Datum des Poststempel) wird mit einer Geldbuße in Höhe von 20 EURO belegt. Im Wiederholungsfall innerhalb eines Spieljahres (deutliche Erhöhung bei weiteren Verstößen) mit 30 EURO.
- (4) Weitere Geldbußen:
- Versäumnis der telefonischen Meldung (Ergebnisdienst) am Spieltag 10 EURO.
 - Wiederholungsfall 20 EURO.
 - Freilassen eines Brettes 30 EURO.
 - Verstoß gegen die Pflichten des Mannschaftsführers 25 EURO, im Wiederholungsfall (deutlichen Erhöhung bei weiteren Verstößen) bis 100 EURO.
- (5) In Ausnahmefällen kann der Spielleiter niedrigere Bußen verhängen.

7. Rechtsmittelbelehrung

Gegen diese Ausschreibung kann innerhalb von 10 Tagen beim 1.Spielleiter Bernd Lerke, Bahnhofstr. 10, 48356 Nordwalde Protest gemäß Ziffer 9 ff. der Turnierordnung des Schachbundes Nordrhein-Westfalen (BTO) eingelegt werden. Der gesamte Schriftverkehr ist in zehnfacher Ausfertigung dem Verbandsspielleiter zuzusenden. Innerhalb dieser Frist ist auch die volle Protestgebühr (€ 150,-) auf das Konto Nr.23665953 bei der Sparkasse Westmünsterland, BLZ 40154530 einzuzahlen.

Spielleiter:

Bernd Lerke	02573/1659
Bahnhofstr.10	Spielleiter@SVMuensterland.de
48356 Nordwalde	

Nr.	Mannschaft	Nr.	Mannschaft
1.	SK Münster II	6.	SV Heiden
2.	SC Steinfurt	7.	SK Westbevern
3.	SC Sendenhorst	8.	SC Bocholt
4.	SG Ahaus-Wessum	9.	Schach Nienberge
5.	SV Südlohn	10.	SCF Saerbeck

Termine Verbandsliga

Runde	Datum	1-10	2-9	3-8	4-7	5-6
Runde 1	26.09.2009	1-10	2-9	3-8	4-7	5-6
Runde 2	31.10.2009	10-6	7-5	8-4	9-3	1-2
Runde 3	28.11.2009	2-10	3-1	4-9	5-8	6-7
Runde 4	12.12.2009	10-7	8-6	9-5	1-4	2-3
Runde 5	16.01.2010	3-10	4-2	5-1	6-9	7-8
Runde 6	06.02.2010	10-8	9-7	1-6	2-5	3-4
Runde 7	06.03.2010	4-10	5-3	6-2	7-1	8-9
Runde 8	17.04.2010	10-9	1-8	2-7	3-6	4-5
Runde 9	08.05.2010	5-10	6-4	7-3	8-2	9-1

Stichkampftermin: Sa. 15.05.2010

1 SK Münster II 2027
SL Westf. Studieninstitut, Stühmerweg 10, 48147 Münster, (kein Telefon)
MF Thomas Kaufhold, Gneisenstraße 72, 30175 Hannover, 0178/5911881
Th.Kaufhold@gmx.de

9	Emunds,Hans Georg	2073
10	Chilla,Jan Eric	2085
11	Müschenich,Stefan,Dr.	2097
12	Ratkovitch,Dimitri	2100
13	Davenport,Darcy	2076
14	Kammers,Heribert	2030
15	List,Jonathan	2019
16	Niermann,Rainer	1948
2001	Kaufhold,Thomas	1986
2002	Sommerhoff,Dominic	1986
2003	Terwey,Matthias	1894
2004	Pfannkuche,Michael,Dr.	

2 SC Steinfurt 1979
SL Schachpavillon Realschule am Buchenberg, Emsdettener Str. 46, 48565 Steinfurt-Borghorst, (kein Telefon)
MF Rainer Janning, Mecklenburger Str. 17, 48565 Steinfurt, 02552/7350 breuer-janning@t-online.de

1	Sazanov,Nikolay		2182
2	Freitag,Julia	WFM	2083
3	Apkhaidze,Natia	WFM	2104
4	Sazanov,Nikolai		2091
5	Klein,Björn		1970
6	Grälken,Matthias		2026
7	Just,Evgeny		1870
8	Janning,Rainer		1912
1001	Wessel,Johannes		1844
1002	Raue,Thorsten		1843
1003	Schlitter,Klaus		1846

3 SC Sendenhorst 1954
SL Bürgerhaus Sitzungssaal, Weststr. 5-7, 48324 Sendenhorst, (kein Telefon)
MF Jürgen Grawunder, Weißdornweg 28, 48324 Sendenhorst, 02526/950361 grawundix@web.de

1	Hagemann,Elmar		2052
2	Völker,Christian		2020
3	Woestmann,Ulrich		1950
4	Korb,Andreas		1992
5	Ringwelski,Marius		1995
6	Meyer,Ulrich		1886
7	Grawunder,Jürgen		1919
8	Haas,Kai-Markus		1941
1001	Heine,Rolf		1832

4 SG Ahaus-Wessum 1898
SL HOT Haus der Jugend, van-Delden-Str.32, 48683 Ahaus, (kein Telefon)
MF Hendrik Schulze Ameling, Ammeln 113a, 48683 Ahaus, 02561/8962993 HendrikSchulzeAmeling@yahoo.com

1	Rebber,Christian		1982
2	Schulze Ameling,Hendrik		2072
3	Rosing,Hermann		1964
4	Darwisch,Khaled		1879
5	Darwisch,Mohamed		1802
6	Diehlmann,Christian		1909
7	Kemper,Andreas		1803
8	Tenhündfeld,Bernd		1775

5 Südlohner SV 2008
SL Haus der Vereine, Am Vereinshaus 11, 46354 Südlohn, 02862/7214
MF Hermann Tenhagen, Fürstenberg 12, 46354 Südlohn, 02862/7930 H.Tenhagen@web.de

1	Hortsch-Stoyanov,Petar		2243
2	Funke,Reinhard		2054
3	Telöken,Andreas		2000
4	Dönnebrink,Elmar,Dr.		1986
5	Hater,Wolfgang,Dr.		2037
6	Kempe,Frank		1990
7	Schmeing,Walter		2053
8	Kolakovic,Klaudio		1974
1001	Sparwel,Oliver		1939
1002	Böcker,Manfred		1856
1003	Rublack,Ralf		1912
1004	Bengfort,Wolfgang		2056

6 SV Heiden 1966
SL Heidener Kartoffelhaus, Am Sportzentrum 5, 46359 Heiden, 02867/9082985
MF Hermann Wienen, Kreuzweg 8a, 46359 Heiden, 0173/9270435 hermannwienen@aol.com

1	Röscher,Mark		2021
2	Beyer,Dietmar		2029
3	Wellen,Hendrik		2045
4	Gscheidmeyer,Hans-Jochen		2137
5	Wienen,Hermann		1998
6	Wetter,Ralf,Dr.		1936
7	Ehrlich,Hans-Georg		1824
8	Berger,Alfred		1894
1001	Herdering,Martin		1812

7 SK Ost-/Westbevern 1955
SL Gymnasium Johanneum, Loburg 15 (Kaminraum im Turmbau), 48346 Ostbevern, (kein Telefon)
MF Christian Wendker, Manfred von Richthofenstr.35, 48145 Münster, 0251/1420874, christian@wendker-ms.de

1	Werner,Daniel		2124
2	Haselhorst,Helmut		2023
3	Rehfeldt,Frank		2077
4	Althoff,Franz		2063
5	Wendker,Christian		1983
6	Weskamp,Matthias		1798
7	Willermann,Norbert		1801
8	Stepa,Rainer		1768

8 SC Bocholt 1930
SL Gustav Krüger Haus (AWO), Drostenstr.1, 46395 Bocholt, (kein Telefon)
MF Frank Böing, Eintrachtstr.62, 46397 Bocholt, 02871/221752
Frank.Boeing70@gmx.de

1	Fuest,Martin	2091
2	Stanik,Hans	2086
3	Liesmann,Karsten	1959
4	Böing, Frank	1915
5	Robeling,Stephan	1889
6	Steiner,Karl,Dr.	1958
7	Hunhoff,Sebastian	1695
8	Tepasse,Wilhelm	1808
1001	Wüstnienhaus,Andreas	1929
1002	Klarer,Rudi	1970

9 Schach Nienberge 1935
SL Evgl. Lydia-Gemeindehaus, Plettendorfstr.5, 48161 Münster, (kein Telefon)
MF Georg Kemper, Osterhoffstr.5, 48161 Münster, 02533/409432
Georg.Kemper@gmx.de

1	Remmeke,Hans	2134
2	Kemper,Georg	1976
3	Webner,Dennis	1912
4	Gottkehaskamp,Stefan	1908
5	Lipkin,Ilja	1900
6	Luft,Waldemar	1905
7	Schäfer,Günter	1921
8	Becker,Daniel	1921
1001	Kluczka,Konrad	1866
1002	Schipke,Thorsten	1908

10 SCF Saerbeck 1937
SL Maximilian-Kolbe-Gesamtschule, Schulstraße 10-12 (Seiteneingang), 48369 Saerbeck, (kein Telefon)
MF Reinhard Hoge, Tecklenburger Str.180, 49525 Lengerich, 05481/7257
reinhard-hoge@osnanet.de

1	Hegemann,Eike	2018
2	Kipp,Lucas	1947
3	Hiller,Simon	1923
4	Waltermann,Jens	1919
5	Hoge,Reinhard	1896
6	Lutterbey,Ralf	1913
7	Schroeter,Manfred	1942
8	Kleinwächter,Matthias	1897
1001	Fischer,Andreas	1864
1002	Schepers,Volker	2052

Verbandsklasse A 2009/2010 des SV Münsterland e.V.

Spielleiter:
 Lucas Kipp 05481/38736
 Bodelschwinghstr.52 Spielleiter2@SVMuensterland.de
 49525 Lengerich

Nr.	Mannschaft	Nr.	Mannschaft
1.	SC Gronau	6.	SG Ahaus-Wessum II
2.	Indische Dame Münster	7.	TV Borken
3.	SV Ibbenbüren	8.	SCR Emsdetten II
4.	SK Dülmen	9.	SGT Raesfeld/Erle
5.	SK Münster IV	10.	SF Olfen

Termine Verbandsklasse A

Runde 1	19.09.2009	1-10	2-9	3-8	4-7	5-6
Runde 2	24.10.2009	10-6	7-5	8-4	9-3	1-2
Runde 3	21.11.2009	2-10	3-1	4-9	5-8	6-7
Runde 4	19.12.2009	10-7	8-6	9-5	1-4	2-3
Runde 5	09.01.2010	3-10	4-2	5-1	6-9	7-8
Runde 6	30.01.2010	10-8	9-7	1-6	2-5	3-4
Runde 7	20.02.2010	4-10	5-3	6-2	7-1	8-9
Runde 8	20.03.2010	10-9	1-8	2-7	3-6	4-5
Runde 9	24.04.2010	5-10	6-4	7-3	8-2	9-1

Stichkampftermine: 15.05.2010 und 29.05.2010

1 SC Gronau 1909
SL AWO, Gildehauser Str.145, 48599 Gronau, 02562/7018770
MF Martin Storck, Ludgerusweg 3, 48599 Gronau, 02562/25495
Martin-Storck@versanet.de

1	Monsma,Menno	2070
2	Storck,Martin	2009
3	Reinhold,Klaus,Dr.	1932
4	Langendijk,Andre	1911
5	Grotenhuis,Gerald	1949
6	Rothkegel,Jürgen	1872
7	Binger,Friedhelm	1780
8	Sprenger,Franz	1748
1001	Tsoukkerman,Boris	1887

2	Indische Dame Münster	1857
SL	Bewohnertreff für Jung & Alt, Dahlweg 73, 48153 Münster, (kein Telefon)	
MF	Martin Knispel-Roth, Weißenburgstr.63, 48151 Münster, 0251/527754	
	MKNi@gmx.de	
1	Knispel-Roth, Martin	1902
2	Frie, Michael	1923
3	Stevermüer, Rüdiger	1992
4	Schneider, Manfred	
5	Ollech, Dirk	1871
6	Dittberner, Markus	1817
7	Wigger, Reiner	1835
8	Müller, Stefan	1711
1001	Wichmann, Norbert	1807
1002	ter Veen, Michael	1726

3	SV Ibbenbüren	1812
SL	Alte Maurtiuschule (hinter Sporthalle West), Schulstr.31	
	49477 Ibbenbüren, (kein Telefon)	
MF	Michael Welp, Merschwiese 31, 49477 Ibbenbüren, 05451/504879	
	MichaelWelp@gmx.de	
1	Voskuhl, Jens	1983
2	Richter, Jürgen	1961
3	Welp, Michael	1944
4	Silies, Jürgen	1772
5	Klausmeier, Achim	1757
6	Jonas, Robert	1730
7	Gerighausen, Karl-Heinz	1718
8	Mehring, Franz-Josef	1632
1001	Becker, Heiner	1585
1002	Schlagbaum, Christoph	1583
1003	Bauer, Thorsten	

4	SK Dülmen	1809
SL	Neue Spinnerei, Ander Weberei (altes Fabrikgebäude)	
	Friedrich-Ruin-Str., 48249 Dülmen, (kein Telefon)	
MF	Bodo Nolting, Brentanostr.8, 48249 Dülmen, 02594/85420	
	bodo.nolting@versanet.de	
1	Stegemann, Norbert	1951
2	Kötting, Hans-Erich	1889
3	Bienhüls, Michael	1785
4	Grund, Wolfgang	1836
5	Nolting, Bodo	1842
6	Voß, Albert	1768
7	Liebing, Ingo	1706
8	Weise, Andreas	1691
1001	Sindermann, Erwin	1720
1002	Lödding, Detlef	1904
1003	Bücken, Dieter	1696

5	SK Münster IV	1798
SL	Westf. Studieninstitut, Stühmerweg 10, 48147 Münster, (kein Telefon)	
MF	Oliver Schöpfer, Hörderstraße 329a, 58454 Witten, 02302/2859203	
	oliverschoepper@blote-vogel.de	
25	Voß, Norbert	1853
26	Schulz, Stefan	1765
27	Hennings, Ralf	1801
28	Schöpfer, Oliver	1887
29	Zarubin, Ilja	1757
30	Börger, Andreas	1805
31	Schmitt, Konrad	1804
32	Miemietz, Carsten	1715
4001	Dietrich, Johannes	1806
4002	Hund, Reinhard	1688
4003	Krahn, Jan Henrik	1760
4004	Plassmann, Florenz	1787

6	SG Ahaus-Wessum II	1709
SL	HOT Haus der Jugend, van-Delden-Str.32, 48683 Ahaus, (kein Telefon)	
MF	Simon Rudde, Soester Straße 46, 48155 Münster, 0251/6095432	
	simon.rudde@web.de	
9	Kemper, Josef	1779
10	Beckmann, Christian	1815
11	Mast, Holger	1739
12	Rudde, Simon	1686
13	Woltering, Martin	1727
14	Metschan, Helmuth	1766
15	Terdues, Guido	1615
16	Hartmann, Mark	1543
2001	van Almsick, Georg	1866
2002	Grotholt, Bernd	1563

7	TV Borken	1806
SL	Hotel Lindenhof, Raesfelder Str.2, 46325 Borken, 02861/9250	
MF	Philipp Schulze-Schwering, Im Boxgraben 53-57, 52064 Aachen, 0241/16980517 o.02861/62558, philippschwering@web.de	
1	Schulze-Schwering, Philipp	1982
2	Beckmann, David	1926
3	Schroer, Klaus	1862
4	Farwick, Christian	1855
5	Rickert, Berthold	1823
6	Klüppel, Ralf	1714
7	Adam, Reimund	1647
8	Ridder, Hans-Peter	1640

8 SC Rochade Emsdetten II 1775
SL Gaststätte Diekhues Hoff, In der Lange 103, 48282 Emsdetten, 02572/2902
MF Gerd Fehlings, Letterhausstr.6, 48282 Emsdetten, 02572/86411
Gerd-Fehlings@versanet.de

9	Düsterbeck,Jan Wilm	
10	Horstmann,Michael	1751
11	Sterthaus,Dirk	1913
12	Tillmann,Frank-Peter	1873
13	Lachmuth,Matthias	1726
14	Wernsmann,Rolf	1803
15	Hedwig,Johannes	1725
16	Fehlings,Gerd	1722
2001	Miethe,Christoph	1688
2002	Wessendorf,Klaus	1704
2003	Pfeiffer,Erich	1608
2004	Schellmann,Maraike	1572
2005	Lukasiewicz,Günther,Dr.	1546

9 SG Turm Raesfeld/Erle 1899
SL Villa Becker, Weseler Str. 32, 46348 Raesfeld, 02865/10097
MF Chris Brömmel, Weseler Str.12, 46348 Raesfeld, 02865/8469
chrisbroemmel@web.de

1	Wilger,Frank	2028
2	Pollok,Ralf	2006
3	Brömmel,Rudolf	1975
4	Adam,Ken	1913
5	Gesing,Felix	1862
6	Bölker,Franz	1823
7	Bergemann,Martin	1861
8	Brömmel,Chris	1724
1001	Suer,Julian	1669

10 SF Olfen 1938
SL Leohaus, Bilholtstr.37, 59395 Olfen, (kein Telefon)
MF Stephan Engelkamp, Wolbeckerstr.118, 48155 Münster, 0251/2897635
stephan.engelkamp@gmx.de

1	Brüggemann,Ludger	2188
2	Ommen,Tobias	2035
3	Koke,Christoph	2008
4	Weber,Hubert	1945
5	Strößner,Lena	1822
6	Bösel,Alexander	1858
7	Engelkamp,Stephan	1874
8	Boenigk,Winfried,Dr.	1774
1001	Kubitza,David	1570

Verbandsklasse B 2009/2010 des SV Münsterland e.V.

Spielleiter:

Lucas Kipp	05481/38736
Bodelschwinghstr.52	Spielleiter2@SVMuensterland.de
49525 Lengerich	

Nr.	Mannschaft	Nr.	Mannschaft
1.	SF Stadtlohn	6.	Südlohner SV II
2.	SF Telgte	7.	SC KB Rheine II
3.	SCR Emsdetten I	8.	SK Ochtrup
4.	SF Beelen	9.	SK Metelen
5.	SKK Nordwalde	10.	SK Münster III

Termine Verbandsklasse B

Runde 1	19.09.2009	1-10	2-9	3-8	4-7	5-6
Runde 2	24.10.2009	10-6	7-5	8-4	9-3	1-2
Runde 3	21.11.2009	2-10	3-1	4-9	5-8	6-7
Runde 4	19.12.2009	10-7	8-6	9-5	1-4	2-3
Runde 5	09.01.2010	3-10	4-2	5-1	6-9	7-8
Runde 6	30.01.2010	10-8	9-7	1-6	2-5	3-4
Runde 7	20.02.2010	4-10	5-3	6-2	7-1	8-9
Runde 8	20.03.2010	10-9	1-8	2-7	3-6	4-5
Runde 9	24.04.2010	5-10	6-4	7-3	8-2	9-1

Stichkampftermine: 15.05.2010 und 29.05.2010

1 SF Stadtlohn 1763
SL Gaststätte Gambrinus, Eschstr.65, 48703 Stadtlohn, 02563/3366
MF Alfred Schley, Blommelstr.22, 48683 Ahaus, 02561/3987
alfred.schley@t-online.de

1	Winking,Hendrik	1933
2	Lösing,Henrik	1861
3	ter Horst,Carsten	1861
4	Te Sligte,Bert	1813
5	Rensmann,Jochen	1778
6	Schley,Robert	1636
7	Schley,Alfred	1669
8	Bußwolder,Peter	1556
1001	Kloster,Daniel	1541
1002	Schlattmann,Martin	1735
1003	Freckmann,Sascha	1722

2 SF Telgte 1904
SL Knickenberghaus/Seniorentreff, Knickenbergplatz 7 (NAVI Mühlenstr.), 48291 Telgte, (kein Telefon)
MF Georg Wolfgang, Bahlmannstr.2, 48147 Münster, 0251/5799622 georg@wolfgang.de

1	Muth,Josef	2067
2	Bergold,Johannes	2052
3	Lodde,Martin	1932
4	Kuhlenbäumer,Willi	1901
5	Kuhlenbäumer,Alfred	1864
6	Junker,Axel	1797
7	Wolfgang,Georg	1828
8	Esser,Peter,Dr.	1794
1001	Dieckmann,Werner	1806

3 SC Rochade Emsdetten 1831
SL Gaststätte Diekhues Hoff, In der Lange 103, 48282 Emsdetten, 02572/2902
MF Andreas Nöring, Neuenkircher Str.26, 48282 Emsdetten, 02572/151358 noering@versanet.de

1	Lemli,Thomas	1997
2	Goihl,Mona	1977
3	Lücke,Thomas	1817
4	Colmer,Willi	1831
5	Dieks,Matthias	1802
6	Nöring,Andreas	1810
7	Goihl,Herbert	1698
8	Schulte,Ralf	1717
1001	Uhde,Herbert	1597
1002	Poggemann,Klaus	1736

4 SF Beelen 1764
SL Axtbachhalle Beelen, Gaffelstadt 7, 48361 Beelen, (kein Telefon)
MF Volkmar Kohkemper, Petermannweg 3, 48231 Warendorf, 02581/9892371 v.kohkemper@gmx.net

1	Hanewinkel,Winfried	1872
2	Hofene,Dieter	1893
3	Hanewinkel,Martin	1847
4	Kohkemper,Volkmar	1795
5	Wältermann,Thomas	1747
6	Merkentrup,Ralf	1671
7	Gäbler,Marcel	1560
8	Hofene,Werner	1726
1001	Wältermann,Frank,Dr.	1942

5 SKK Nordwalde 1828
SL Haus Diepenbrock, Grevener Str.1, 48356 Nordwalde, 02573/688
MF Dieter Overesch, Königsberger Str. 149, 48157 Münster, 0251/248047 Dieter.Overesch@DRV-Westfalen.de

1	Wetterau,Georg	1895
2	Lerke,Bernd	1956
3	Holstegge,Ludger	1913
4	Mense,Jens-Uwe	1717
5	Diepenbrock,Till	1738
6	Overesch,Dieter	1770
7	Tran,Hai,Dr.	1863
8	Steens,Rudolf	1774
1001	Keller,Hansjürgen	1603
1002	Sandmann,Matthias	1432
1003	Kasubke,Manfred	1903
1004	Hanning,August,Dr.	

6 SV Südlohn II 1834
SL Haus der Vereine, Am Vereinshaus 11, 46354 Südlohn, 02862/7214
MF Dr. Joachim Musholt, Wienkamp rechts 9, 46354 Südlohn, 0172/5639779 jochen_musholt@gmx.de

9	Richters,Alfred	1946
10	Höing,Johannes	1955
11	Musholt,Joachim,Dr.	1808
12	Thesing,Michael	1889
13	Mummel,Christian	1822
14	Telöken,Stefan	1741
15	Kelecic,Dominik	1739
16	Janssen,Guido	1775
2001	Schmeing,Manfred	1725
2002	Funke,Theo	1929
2003	Lüdiger,Felix	1659
2004	Emming,Benedikt	1763
2005	Rathmer,Karl	1814

7 SC KB Rheine II 1744
SL Gaststätte Zum Schwan, Rheiner Str.22, 48432 Rheine-Mesum, 05975/919170
MF Ulrich Pohlmeier, Franz-Selhorst Str.21, 48432 Rheine, 05975/93157 Maria-Pohlmeier@gmx.de

9	Langhans,Jörg	1908
10	Hemmert,Michael	1862
11	van Dijk,Guido	1826
12	Kornick,Ulrich	1843
13	Brinkmann,Franz-Josef	1608

14	Wilde,Jürgen	1634
15	Pohlmeier,Ulrich	1624
16	Huesmann,Stephan	1650
17	van Dam,Hans	1539
18	Kösters,Michael	1542
19	Rolfing,Anton	1497
20	Isfort,Dieter	1661
21	Strotmann,Horst	1501
22	Znidar,Hans	1547
23	Sieker,Hans	1596
24	Schmitz,Detlef	1434
25	Witte,Wilhelm	1674
26	Bödding,Sven	1478
27	Schmiemann,Karlheinz	1376
28	Schilke,Hardy	1339

8 SK Ochtrup 1962

SL Carl-Sonnenschein-Haus (Altenheim), Parkstr.20, 48607 Ochtrup, (kein Telefon)

MF Martin Lütkehermölle, Deipengrund 17, 48607 Ochtrup, 02553/80134
Martin.Luetke@web.de

1	Jacob,Gunnar	FM	2302
2	Scho,Christian		2126
3	Teykh,Dimitrij		2010
4	Jacob,Helmut,Dr.		1981
5	Lütkehermölle,Martin		1926
6	Boshe-Plois,Stefan		1851
7	Füllborn,Dietrich		1781
8	Schwietering,Ralf		1717
1001	Holtmannspötter,Thomas		1568

9 SK Metelen 1784

SL Bürgerhaus 1.Etage (Eingang Foyer 1), Sendplatz 14, 48629 Metelen, (kein Telefon)

MF Alexander Koch, Ardeystr.129, 58452 Witten, 0176/27073005
eba.koch@freenet.de

1	Koch,Alexander	2117
2	Zachej,Arne	1922
3	Bückers,Bernhard	1727
4	Schöbel,Elmar	1711
5	Wigger,Frank	1771
6	Denkler,Jürgen	1753
7	Blanke,Martin	1694
8	Focke,Robert	1579
1001	Vinkelau,Heinz	1426

10 SK Münster III 1897

SL Westf. Studieninstitut, Stühmerweg 10, 48147 Münster, (kein Telefon)

MF Thilo Kuessner, Hensenstr. 160, 48155 Münster, 0176/61253503
kuessner@math.uni-muenster.de

17	Busch,Martin	1987
18	Overesch,André	1917
19	Virnyi,Julius	1966
20	Greßhoff,Werner	1905
21	Eiersbrock,Robin	1885
22	Gottkehaskamp,Philipp	1839
23	Wingenfeld,Klaus	1861
24	Kuessner,Thilo	1816
3001	Raddatz,Uwe	1876
3002	Stremmer,Hans-Dieter	1799

Lösung zum Deckblatt:

Ftacnik – Cvitan

Hamburg 1997

1.d4 Sf6 2.Sf3 g6 3.c4 Lg7 4.Sc3 0-0 5.e4 d6 6.Le2 e5 7.0-0 Sc6 8. d5 Se7 9. Sd2 Se8 10.b4 f5 11.c5 Sf6 12.f3 f4 13.Sc4 g5 14.a4 Sg6 15.La3 Tf7 16. B5 dxc5 17.Lxc5 h5 18.a5 g4 19.b6 g3 20.Kh1! Sh7 21.d6 Dh4 22.Lg1 Lh3! 23.bxc7? Jetzt unterläuft dem erfahrenen Ftacnik aber ein Fehler. Er musste mit 23.gxh3! Dxh3 24.Tf2 gxf2 25.Lf2+- (Khalifman) fortsetzen. Angesichts der großen weißen Überlegenheit am Damenflügel ist die Aufgabe der Qualität ein kleines Zugeständnis, wenn dadurch der schwarze Angriff gestoppt wird.

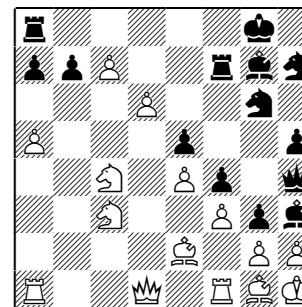

Die weiße Königsstellung ist ramponiert, Material spiel keine Rolle mehr. 23....Lg2+ 24.Kxg2 Dh3+ Einfach schön nicht wahr? 25.Kxh3 Sg5+ 26.Kg2 Sh4+ 0-1

Gefunden in Jörg Hickl; Uwe Schupp; Erik Zude

Die Macht der Bauern. Strukturen, Pläne und Ideen für Vereinsspieler.

1.Auflage; Hünstetten: Schachreisen Verlag 2009, S.175ff

**Hier noch eine weitere Verlustpartie aus dem Jahr 1997 von GM L. Ftacnik
Gefunden in der Kolumne der Wiener Zeitung
<http://schach.wienerzeitung.at/Default.aspx?id=198>**

Sizilianisches Duell

Im Wettkampf Traun gegen Friedberg/Pinggau kam es am Spitzbrett zu einem spannenden Duell zweiter Eröffnungsspezialisten, in dem der als Taktiker bekannte Holländer zeigte, daß er auch in positionellen Belangen ein Meister seines Faches ist...

Weiß: **GM J. Van der Wiel**

Schwarz: **GM L. Ftacnik**

Sizilianisch [B85]

Anm. GM J. Van der Wiel

1.e4 c5 2.Sf3 d6 3.d4 cxd4 4.Sxd4 Sf6 5.Sc3 a6 6.a4 Sc6 7.Le2 e6 8.0-0 Le7 9.Le3 0-0 10.f4 Dc7 11.Kh1 Te8 12.Lf3 Sxd4. Überraschenderweise spielt Ftacnik nicht "seine" Hauptvariante mit 12...Tb8. Er hatte wohl nicht mit mir als Gegner gerechnet und ich gelte ebenfalls als Kenner dieses Abspiels. In Wijk aan Zee hatte ich kürzlich mit einer Neuerung in der Variante mit 13. g4 einen schönen Erfolg gegen den Viatmesen Dao Thien Hau erzielt und das war Lubomir wohl bekannt.

13.Dxd4 e5 14.Dd2 exf4 15.Lxf4 Le6 16.Tfd1 Ted8. Häufiger geschieht 16...Tad8 17.a5 Dc8! mit nur minimal besserem Spiel für Weiß.

17.a5 Tac8 18.h3. Ich wollte eigentlich 18.Ta4 spielen, war mit dann aber im unklaren, wie ich auf 18...b5! reagieren sollte (unklar war auch 18...Sd7!), z.B. 19.axb6 Dxb6 und Schwarz übt sowohl Druck in der b- als auch in der c-Linie aus.

18...h6. Eine recht interessante Alternative war 18...Sd7 (mit der Idee 19...Se5) 19.Lxd6 Lxd6 20.Dxd6 Dxd6 21.Txd6 Se5, mit äußerst aktivem Spiel für den Bauern. Ich bin der Meinung, daß Schwarz entweder dies oder im nächsten Zug etwas anderes hätte spielen sollen.

19.Df2 Se8!? Mit der Idee Lf6-e5, doch ist dieser Plan zu passiv. Zu erwägen war ein Wartezug wie etwa 19...Kh8.

20.Le3. Das Feld "b6" lockt. Auf 20.Dg3 hätte Schwarz mit 20...Lf6!? 21.Lxh6 Lxc3 fortfahren können.

20...Td7 21.Sa4! Mit Qualitätsgewinn nach 21...Dxc2 22.Td2 (besser als 22.Sb6 Dxf2 23.Lxf2 Tc2) nebst 23.Sb6.

21...Lf6!. Noch die beste Chance.

22.c4!. Der schwierigste Zug der Partie.

Weniger überzeugend sind:

A) 22.c3 Lb3 23.Sb6 Lxd1 24.Lxd1 Tdd8! und Schwarz steht kaum schlechter, oder

B) 22.Sb6 Lxb2 23.Tab1 Lc3 und Schwarz hat Kompensation. Jetzt ist der weiße Bauer wegen der Fesselung in der c-Linie kaum zu nehmen. Darüber hinaus ist der b-Bauer nun gedeckt.

22...Te7 23.Sb6 Tb8 24.Tac1. Zu erwägen war auch 24.c5, doch auch nach dem ruhigen Textzug hat Weiß großes positionelles Übergewicht.

24...Lg5. Dieser durchaus logische Zug führt zu einer weiteren Schwächung des Königsflügels. Andernfalls hätte der Nachziehende weiterhin in Passivität verharren müssen. **25.Lxg5 hxg5 26.b4.** Verhindert Dc7-c5.

26...f6.

Am genauesten. Erst nach 27...Lf7 will Weiß mit 28.Sd5 fortfahren und die Türme in der C-Linie verdoppeln.

27.Tc2 Td8 28.Sd5 Lxd5 29.cxd5 Dd7. Nach 29...Db8?! 30.Tdc1 nebst Lg4 hat Schwarz nichts mehr zu hoffen. Mit dem Textzug, der 30...f5! nebst 31...Sf6 vorbereiten soll, hofft Ftacnik sein Spiel befreien zu können.

30.Lg4 Da4 31.Le6+!. Ein wichtiger Zwischenzug. Nach 31.Td4 folgt 31...Tc7 und eventuell einem lästigen Damenschach auf a1. Auf 31.Tc4 folgt nicht ...Tc7, sondern wesentlich stärker 31...Tdd7, mit der Absicht, die c-Linie zu neutralisieren.

31...Kh7. Auf f8 sind die Mattgefahren für Schwarz nicht geringer.

32.Tdc1. Bringt für's erste die c-Linie unter Kontrolle. Zu erwägen war auch 32.h4 doch war ich mir über die Konsequenzen von 32...Tc7 nicht völlig im Klaren.

32...Dxb4 33.h4. Einleitung zum Königsangriff. Ftacnik hatte zu diesem Zeitpunkt nur noch etwa 6 Minuten bis zur Zeitkontrolle (ich noch 12 Minuten).

33...g4. Noch am hartnäckigsten. Auf 33...Txe6 folgt erst 34.Df5+ nebst Dxf5.

34.h5. Gegen g7-g6 gerichtet. Schwarz muß auf den weißen Feldern zugrundegehen.

34...Dxa5. Das Henkersmahl, doch war auch alles andere hoffnungslos.

35.Df5+ Kh8 36.Dg6. Noch stärker als 36.Dxg4.

36...Da3. Etwas hartnäckiger war 36...Txe6 37.dxe6, in der Hoffnung auf Schachgebote nach 38.Tc8 Txc8 39.Txc8, doch Weiß schaltet einfach 38.Dxg4 ein, worauf Schwarz gegen die Drohung 38.Dxg4 ohne Parade verbleibt, z.B. 38...Kg8 De5+ 43.Kh3 Kf8 44.h6! gxh6 45.Txe8+ Kxe8 46.Dg8+ nebst Matt. **37.Lf5.** Zieht das Mattnetz zu.

37...Kg8 38.Dh7+ Kf8 39.Dh8+ und Schwarz gab auf., demm 39.... Kf7 40.Lg6 matt, wollte er sich der slowakische GM nicht mehr zeigen lassen.

Terminvorschau

Datum	
19.09.2009	VK 1.Runde
26.09.2009	VL 1.Runde
10.-17.10.2009	Münsterland Open
24.10.2009	VK 2.Runde
31.10.2009	VL 2.Runde
21.11.2009	VK 3.Runde
28.11.2009	VL 3.Runde
12.12.2009	VL 4.Runde
19.12.2009	VK 4.Runde
09.01.2010	VK 5.Runde
16.01.2010	VL 5.Runde
30.01.2010	VK 6.Runde
06.02.2010	VL 6.Runde
07.02.2010	VBMM Ausrichter Bezirk ST
14.02.2010	ABC-Pokal Ausrichter Bezirk MS
20.02.2010	VK 7.Runde
28.02.2010	Halbfinale Mannschaftspokal
06.03.2010	VL 7.Runde
14.03.2010	Finale Mannschaftspokal
20.03.2010	VK 8.Runde
21.03.2010	VSA – Sitzung im Bezirk MS
21.03.2010	Silberner Lorbeer im Bezirk MS
02.04.2010	Schnellschachmeisterschaft Ü55/Ü60 Bezirk BOR
02 - 05.04.2010	VEM (M. u. F.) Ausrichter Bezirk BOR
17.04.2010	VL 8.Runde
18.04.2010	VBEM Ausrichter Bezirk BOR
24.04.2010	VK 9.Runde
02.05.2010	VL 9.Runde
15.05.2010	Stichkämpfe VL
15.05.2010	Stichkämpfe VK
29.05.2010	Stichkämpfe VK
12.06.2010	Vergleichskampf mit Emsland (geplant)
26.06.2010	Verbandsversammlung im Bezirk BOR

Vorstandsanschriften Schachverband Münsterland e.V

1.Vorsitzender	Josef Wienen Lehmbecker Str.20a 46359 Heiden	02867/8895 Vorsitzender@svmuensterland.de
2.Vorsitzender	Guido Holtmann Rentmeisterskamp 8 48683 Ahaus	02561/860313 Vorsitzender2@svmuensterland.de
Schriftführer	Jürgen Rothkegel Kirchhofstr.12 48599 Gronau	02562/819548 Schriftfuehrer@svmuensterland.de
1.Spielleiter	Bernd Lerke Bahnhofstr.10 48356 Nordwalde	02573/1659 Spielleiter@svmuensterland.de
2.Spielleiter	Lucas Kipp Bodelschwinghstr. 52 49525 Lengerich	05481/38736 Spielleiter2@svmuensterland.de
Kassenwart	Walter Schmeing Bahnhofstr. 36 46354 Südlohn	02862/7422 Kassenwart@svmuensterland.de
Wertungsreferent	Christoph Kamp Brunnenstr.13 48151 Münster	0251/56207 wertungsreferent@svmuensterland.de
Jugendwart	Konrad Schmitt Eckener Str. 19 48147 Münster	0251/2303572
Jugendsprecher	Alexander Bösel An den Heuwiesen 5 59379 Selm	02592/24678 Jugendsprecher@svmuensterland.de
Referent für Öffentlichkeitsarbeit und Breitensport	z.Z. nicht besetzt	

Ergebnismeldung: www.ergebnisdienst.net

Homepage: www.svmuensterland.de

DWZ-Homepage: <http://ckamp.privat.t-online.de>

Bankverbindung: SV Münsterland e.V.
Konto Nr. 236 659 53
BLZ 401 545 30
Sparkasse Westmünsterland