

Vorstandsanschriften Schachverband Münsterland e.V

1.Vorsitzender	Josef Wienen Lehmbecker Str.20a 46359 Heiden	02867/8895 Vorsitzender@svmuensterland.de
2.Vorsitzender	Guido Holtmann Rentmeisterskamp 8 48683 Ahaus	02561/860313 Vorsitzender2@svmuensterland.de
Schriftführer	Jürgen Rothkegel Selmastr.3 48455 Bad Bentheim	0162/8804540 Schriftfuehrer@svmuensterland.de
1.Spielleiter	Bernd Lerke Bahnhofstr.10 48356 Nordwalde	02573/1659 Spielleiter@svmuensterland.de
2.Spielleiter	Lucas Kipp Bodelschwinghstr. 52 49525 Lengerich	05481/38736 Spielleiter2@svmuensterland.de
Kassenwart	Walter Schmeing Bahnhofstr. 36 46354 Südlohn	02862/7422 Kassenwart@svmuensterland.de
Wertungsreferent	Christoph Kamp Brunnenstr.13 48151 Münster	0251/56207 wertungsreferent@svmuensterland.de
Jugendwart	Konrad Schmitt Eckener Str. 19 48147 Münster	0251/2303572
Jugendsprecher	Alexander Bösel An den Heuwiesen 5 59379 Selm	02592/24678 Jugendsprecher@svmuensterland.de
Referent für Öffentlichkeitsarbeit und Breitensport	z.Z. nicht besetzt	

Ergebnismeldung: www.ergebnisdienst.net
 Homepage: www.svmuensterland.de
 DWZ-Homepage: <http://ckamp.privat.t-online.de>
 Bankverbindung: SV Münsterland e.V.
 Konto Nr. 236 659 53
 BLZ 401 545 30
 Sparkasse Westmünsterland

Schachverband Münsterland e.V.

Mitglied des Schachbundes Nordrhein-Westfalen e.V.

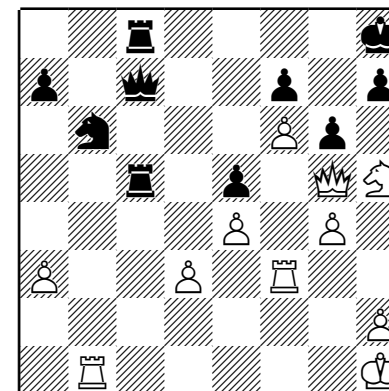

Weiß am Zug!
 Baramidze, David (2542) – Mainka, Romuald (2483)
 7. LGA Premium Schach Cup (5.Runde),
 Nürnberg 04.09.2010

Saisonheft 2010/2011

- Ausschreibungen
- Mannschaftsaufstellungen
- Termine

Herausgeber: Bernd Lerke
 1. Spielleiter SV Münsterland e.V.
 Tel. 02573/1659
 Spielleiter@svmuensterland.de

Stand: 09.09.2010



Ausschreibung der Verbandsliga und der Verbandsklassen des Schachverbands Münsterland, Saison 2010/2011 vom 1.7.2010

1. Es gelten die Spielregeln des Weltschachbundes (FIDE) vom 1.7.09 und die Turnierordnung des Schachbundes NRW (BTO) in Verbindung mit der Verbandsturnierordnung (VTO).

2. Das Rauchen im Turniersaal ist verboten.

3. Die Spielberechtigung richtet sich nach der Spielerpassordnung des Schachbundes NRW.

4. Auf- und Abstieg

- (1) Der Sieger der Verbandsliga erhält den Titel Verbandsmannschaftsmeister und steigt in die NRW Klasse auf. Die tabellenletzte Mannschaft der Verbandsliga steigt in die Verbandsklassen ab. Es steigen von der Verbandsliga in die Verbandsklassen weiterhin so viele Mannschaften ab, bis wieder zehn Mannschaften spielberechtigt sind.
- (2) Die jeweils erstplatzierten Mannschaften der Verbandsklassen A und B steigen in die Verbandsliga auf. Aus den Verbandsklassen A und B steigen jeweils gleichmäßig der Tabellenletzte und gleichmäßig aus jeder Gruppe soviel Mannschaften in die jeweiligen Bezirke ab, bis wieder je zehn Mannschaften pro Verbandsklasse spielberechtigt sind. Die Bezirksmeister steigen in die Verbandsklasse auf.
- (3) Ein freiwilliger Abstieg in die nächstniedrigere Klasse ist nicht möglich.
- (4) Belegen nach Ende der Meisterschaftssaison mehrere Mannschaften punktgleich die Plätze, so gilt die Brettpunktwertung. Sollten auch die Brettpunkte der betroffenen Vereine gleich sein, so wird ein Stichkampf gespielt. Endet dieser Stichkampf unentschieden, so gilt die Berliner Wertung. Ergibt sich auch hier ein Gleichstand wird gelöst.
- (5) Wenn bei Gleichstand in den Mannschaftspunkten, in der Brettpunktwertung einer der betroffenen Mannschaften einen kampflosen Sieg erzielt hat (8 Brettpunkte), werden sowohl diese Brettpunkte als auch die von den brettpunktgleichen Mannschaften gegen den betreffenden Gegner erzielten Brettpunkte gestrichen.

5. Spieltag , -modalitäten und Meldungen

- (1) Spielbeginn ist 16.00 Uhr. Die Vereine können untereinander einen früheren Spielbeginn vereinbaren. Kommt keine Einigung zustande, gilt die angesetzte Zeit. Anträge auf Spielverlegung müssen schriftlich erfolgen. Alles weitere regelt die BTO des SB NRW.
- (2) Die Bedenkzeit beträgt je Spieler/in zwei Stunden für 40 Züge. Nach der Zeitkontrolle müssen die verbleibenden Züge innerhalb einer Stunde je Spieler/in ausgeführt werden. Es gelten die FIDE Regeln für die Beendigung von Partien durch Schnellschach, Artikel 10 der FIDE Spielregeln.
- (3) Die Originale der Notationsformulare müssen binnen zwei Tagen (Datum des Poststempels) vom gastgebenden Verein an **Joachim Ternes, Bischofsgrund 4, 48493 Wettringen**, geschickt werden.

Terminvorschau

18.09.2010	VK 1.Runde
25.09.2010	VL 1.Runde
09.10.2010	VK 2.Runde
16.-23.10.2010	Münsterland Open
30.10.2010	VL 2.Runde
13.11.2010	VK 3.Runde
27.11.2010	VL 3.Runde
11.12.2010	VK 4.Runde
18.12.2010	VL 4.Runde
08.01.2011	VK 5.Runde
15.01.2011	VL 5.Runde
23.01.2011	VBMM Ausrichter Bezirk MS
29.01.2011	VK 6.Runde
05.02.2011	VL 6.Runde
19.02.2011	VK 7.Runde
26.02.2011	VL 7.Runde
06.03.2011	ABC-Pokal Ausrichter Bezirk BOR
12.03.2011	VK 8.Runde
20.03.2011	Halbfinale Mannschaftspokal
20.03.2011	Silberner Lorbeer im Bezirk MS
26.03.2011	VL 8.Runde
09.04.2011	VK 9.Runde
10.04.2011	Finale Mannschaftspokal
22.04.2011	Schnellschachmeisterschaft Ü55/Ü60 Bezirk ST
22 - 25.04.2011	VEM (M. u. F.) Ausrichter Bezirk ST
08.05.2011	VBEM Ausrichter Bezirk ST
14.05.2011	VL 9.Runde
15.05.2011	Stichkämpfe VL
21.05.2011	Stichkämpfe VK
28.05.2011	Stichkämpfe VK und VL
04.06.2011	Stichkämpfe VL
18.06.2011	Vergleichskampf mit Emsland
02.07.2011	Verbandsversammlung im Bezirk ST

20.The1 Lc5 21.De5+ Kf8 22.Lf4 und Weiß hat gefährlichsten Angriff.)
19.The1 Lc5 und Schwarz sollte sich behaupten können.]

16...Lxe4! 17.fxe5 dxe5 18.Sg3?! Weiß verfolgt konsequent seine Angriffs Idee, den Springer nach f6 zu bringen, wird jedoch unsanft von der Realität eingeholt. [Verhältnismäßig am besten war 18.The1 exd4 19.Sxd4 Dd5 20.Kb1 Le7 21.Lf4 0-0 22.De3 Lg6-/+]

18...Lxh1 19.Sxh5 [19.Txh1 exd4 20.Lxd4 Le7 21.h4 0-0!-+]

19...Le4 [Die korrekte Zugfolge war 19...exd4! 20.Sf6+ (20.Lxd4 Le7!) 20...Dxf6 21.gxf6 Le4!-+ und wir sind wieder in der Partie, jedoch ohne die zusätzliche weiße Möglichkeit im 20.Zug.]

20.Sf6+? [Verpasst die Chance 20.Sxe6 Dxd2+ 21.Txd2 fxe6 22.Sf6+ Kf7 23.Sxe4 Kg6-/+ mit klarem schwarzen Vorteil, aber Weiß kann noch etwas kämpfen.]

20...Dxf6! 21.gxf6 [Nach dem trickreichen Zug 21.Sc6!? muss Schwarz die einzige jedoch ausreichende Möglichkeit 21...De7! finden. Nach 22.Sxe7 Txc2+ 23.Dxc2 Lxc2 24.Kxc2 Lxe7-/+ hat Schwarz ein klar besseres Endspiel.]

21...exd4 22.c3 [22.Lxd4 Lh6!-+ ; 22.Lf4 Tg8!-+]

22...Txc3+! Dieser Zug war für meinen Gegner ein sichtbarer Schock. Der kibitzende Igor Glek konnte sich nach diesem Zug nicht zurückhalten, und war mit einem deutlich hörbaren "Ach so!!" zu vernehmen.

23.bxc3 bxc3 So ein Sieg verschafft natürlich Befriedigung, und ich kann mich noch gut erinnern, dass der Adrenalinschub noch mindestens bis zum nächsten Morgen ausreichte. Bis auf den kleinen Schönheitsfehler im 15.-16. Zug eine meiner besten jemals gespielten Partien. **0-1**

Gefunden im Internet auf www.entwicklungsvorsprung.de in der Rubrik Partien „Die Perle meiner Karriere“

(4) Der gastgebende Verein meldet das Spielergebnis und die Einzelergebnisse bis spätestens 12.00 Uhr dem Spieltag folgenden Tag auf der Internetseite www.ergebnisdienst.net. Die Spielberichtsarten müssen nicht an die Spielleiter versandt werden. Sie werden von den Mannschaftsführern bis zum Saisonende aufbewahrt und sind auf Verlangen des Spielleiters bei Protesten an den jeweiligen Spielleiter einzusenden. Sollten sich noch Änderungen im Meldeverfahren ergeben, wird dies den Vereinen zu Beginn der Saison mit den Mannschaftsaufstellungen mitgeteilt werden.

(5) Die Wartezeit gemäß Fide Spielregel 6.6a beträgt lt. Beschluß des VSA **30 Minuten**.

6. Auszug aus der VTO des SV ML §10. Bußen

- (1) Bei Nichtantreten zu den Mannschaftskämpfen werden folgende Bußen verhängt:
- | | |
|--|-----------|
| • entschuldigtes Nichtantreten | 50 Euro. |
| • Wiederholungsfall | 100 Euro. |
| • unentschuldigtes Nichtantreten | 125 Euro. |
| • Wiederholungsfall | 175 Euro. |
| • unentschuldigtes Nichtantreten bei Heimspielen | 250 Euro. |
- (2) Bei entschuldigtem Nichtantreten gilt als Entschuldigung eine schriftliche Absage drei Tage vor dem Spieltermin (Datum des Poststempels).
- (3) Ein Verein der das Spielergebnis später als zwei Tage nach Beendigung des Kampfes meldet (Datum des Poststempel) wird mit einer Geldbuße in Höhe von 20 EURO belegt.
Im Wiederholungsfall innerhalb eines Spieljahres (deutliche Erhöhung bei weiteren Verstößen) mit 30 EURO.
- (4) Weitere Geldbußen:
- Versäumnis der telefonischen Meldung am Spieltag 10 Euro
 - Wiederholungsfall 20 Euro
 - Freilassen eines Brettes 30 Euro
 - Verstoß gegen die Pflichten des Mannschaftsführers 25 Euro, im Wiederholungsfall (deutlichen Erhöhung bei weiteren Verstößen) bis 100 Euro
- (5) In Ausnahmefällen kann der Spielleiter niedrigere Bußen verhängen.

7. Rechtsmittelbelehrung

Gegen diese Ausschreibung kann innerhalb von 10 Tagen beim 1.Spielleiter Bernd Lerke, Bahnhofstr. 10, 48356 Nordwalde Protest gemäß Ziffer 9 ff. der Turnierordnung des Schachbundes Nordrhein-Westfalen (BTO) eingelegt werden. Der gesamte Schriftverkehr ist in zehnfacher Ausfertigung dem Verbandsspielleiter zuzusenden. Innerhalb dieser Frist ist auch die volle Protestgebühr (€ 150,00) auf das Konto Nr.23665953 bei der Sparkasse Westmünsterland, BLZ 40154530 einzuzahlen.

Hinweis:

Schach Nienberge II wird einen schwerstbehinderten Spieler melden. Die Heimvereine werden gebeten für dieses Spiel eine barrierefreie Sportstätte inkl. Toilette zu stellen. Sollte dies unmöglich sein, ggf. nach Rücksprache auf ihr Heimrecht zu verzichten. Die Vollversammlung des SV Münsterland vom 26.6.2010 in Borken unterstützt dieses Vorgehen mehrheitlich.

Verbandsliga 2010/2011 des SV Münsterland e.V.

Spielleiter:

Bernd Lerke 02573/1659
 Bahnhofstr. 10 Spielleiter@SVMuensterland.de
 48356 Nordwalde

Nr.	Mannschaft	Nr.	Mannschaft
1.	SC Steinfurt	6.	SC Sendenhorst
2.	SC Bocholt	7.	SK Ostbevern/Westbevern
3.	SC Falke Saerbeck	8.	Indische Dame Münster
4.	Schach Nienberge	9.	SK Ochtrup
5.	SV Heiden	10.	Südlohner SV

Termine Verbandsliga

Runde	1	25.09.2010	1-10	2-9	3-8	4-7	5-6
Runde 2	30.10.2010	10-6	7-5	8-4	9-3	1-2	
Runde 3	27.11.2010	2-10	3-1	4-9	5-8	6-7	
Runde 4	18.12.2010	10-7	8-6	9-5	1-4	2-3	
Runde 5	15.01.2011	3-10	4-2	5-1	6-9	7-8	
Runde 6	05.02.2011	10-8	9-7	1-6	2-5	3-4	
Runde 7	26.02.2011	4-10	5-3	6-2	7-1	8-9	
Runde 8	26.03.2011	10-9	1-8	2-7	3-6	4-5	
Runde 9	14.05.2011	5-10	6-4	7-3	8-2	9-1	

Stichkampfstermine: Sa. 28.05.2011 und Sa. 4.6.2011

1	SC Steinfurt	2040
SL	Schachpavillon Realschule am Buchenberg, Emsdettener Str. 46, 48565 Steinfurt-Borghorst, (kein Telefon)	
MF	Rainer Janning, Mecklenburger Str. 17, 48565 Steinfurt, 02552/7350 breuer-janning@t-online.de	

1	Sazanov,Nikolay	2181
2	Freitag,Julia	WFM 2059
3	Engels,Natia	WFM 2106
4	Sarana-Hungeling,Oksana	WGM 2060
5	Sazanov,Nikolai	2091
6	Grälken,Matthias	2035
7	Klein,Björn	1878
8	Janning,Rainer	1912
1001	Yust,Evgeny	1876
1002	Wessel,Johannes	1813
1003	Raue,Thorsten	1817
1004	Schlitter,Klaus	1818
1005	Freitag,Michael	1666

(2) Guliyev,Namig (2542) - Henrichs,Thomas (2482) [B80] 3ème Open Internationale Vandoeuvre les Nancy (8), 29.12.2006 [Thomas Henrichs]

Die folgende Partie wurde beim Weihnachtsopen 2006 im französischen Vandoeuvre les Nancy gespielt. Leider sind die Partien aus diesem Turnier nicht in die große Datenbank aufgenommen worden. Ich finde aber, das diese Partie der Nachwelt erhalten bleiben sollte, speziell da die taktische Phase einige ungewöhnliche, keinesfalls alltägliche Motive zeigte.

1.e4 c5 2.Sf3 d6 3.d4 cxd4 4.Sxd4 Sf6 5.Sc3 a6 6.Le3 e6 7.f3 b5 8.g4 Lb7 9.Dd2 Sbd7 10.g5 Sh5 Eine Spezialvariante meines Vereinskollegen Bernd Kohlweyer, die von der Theorie praktisch garnicht behandelt wird. Nachdem Bernd mich mit einigen seiner Analysen vertraut machte, nahm ich dieses Abspiel 2005 auch in mein eigenes Repertoire auf.

11.0-0-0 Tc8 12.Lh3 [RR 12.Ld3 Le7 13.Kb1 g6 14.a3 Se5 15.f4 Sc4 16.Lxc4 Txc4 17.The1 0-0 18.f5 Dc8 19.f6 Ld8 20.Sb3 Lc7 21.Dd3 Td8 22.Sd2 Tc6 23.Sa2 d5 24.Sb4 dxe4 25.Sxc6 exd3 26.Se7+ Kh8 27.Sxc8 dxc2+ 28.Kxc2 Txc8 29.Kb1 Lxh2 30.Tc1 Te8 31.Sb3 Le4+ 32.Ka1 Ld5 33.Sa5 h6 34.Sc6 Lg3 35.Ted1 hxg5 36.Lxg5 Kh7 37.Sb4 Lb3 38.Td7 e5 39.Sxa6 Lf4 40.Lxf4 exf4 41.Sc5 Sxf6 42.Td4 Ld5 43.Txf4 Kg7 44.Td1 Lc6 45.Tdf1 Te5 46.Txf6 Txc5 47.Txf7+ Kh6 48.Tc7 Kg5 49.b3 Tc2 50.Kb1 Tc3 51.Kb2 Tc5 52.Td1 1-0 Motylev,A (2642)-Hracek,Z (2613), Dresden 2007]

12...g6 13.Lg4 Se5!? [13...Sg7 ist der "solidere" Zug.]

14.Lxh5 gxh5 [14...Sc4 15.Dd3 gxh5]

15.f4 b4?! [Die bessere Alternative 15...Sc4 16.Dd3 Dc7~~ bietet genügend Stoff für weitere Analysen.]

16.Sce2? [16.Sd5! ist die Möglichkeit, die den Zug 15...b4 in Frage stellt. 16...exd5 (16...Sc4?! war die von mir während der Partie beabsichtigte Antwort. 17.Dxb4! Lxd5 (17...exd5 18.Dxb7 Sxe3 19.The1 Tc7 20.Dxa6 Sxd1 21.Db5+ Dd7 22.exd5+ Le7 23.Sc6 Txc6 24.dxc6 Dc7 25.Kxd1+-) 18.exd5 Sxe3 19.dxe6! hatte ich zwar gesehen, aber deutlich unterschätzt. 19...Sxd1? 20.Da4+ Ke7 21.Sf5+ Kxe6 22.Sd4+++) 17.fxe5 dxe5 18.exd5 Dxd5 (18...exd4?! ist zumindest sehr riskant. 19.Dxd4 Tg8

7	Gerighausen,Karl-Heinz	1687
8	Becker,Heiner	1604
1001	Mehring,Franz-Josef	1599
1002	Bauer,Thorsten	1591
1003	Schlagbaum,Christoph	1583

10 SK Münster IV 1816

SL Westf. Studieninstitut, Stühmerweg 10, 48147 Münster, (kein Telefon)

MF Oliver Schöpfer, Hörderstraße 329a, 58454 Witten, 02302/2859203
oliverschoepper@blote-vogel.de

1	Voß,Norbert	1842
2	Schulz,Stefan	1817
3	Jansen,Dirk	1871
4	Schöpfer,Oliver	1881
5	Hennings,Ralf	1796
6	Dietrich,Johannes	1797
7	Börger,Andreas	1773
8	Schmitt,Konrad	1754
9	Hund,Reinhard	1719
10	Miemietz,Carsten	1744

Lösung zum Deckblatt:

Weiss zog 35.Tbf1

35.Dh6! gewann. 35...Tc1+ (35...Tg8 36.Th3! gxh5 37.Txh5+-) 36.Tf1 Txf1+ 37.Txf1 Tg8 38.Dg7+!! 38...Txg7 39.fxg7+ Kg8 40.Sf6+ Kxg7 41.Se8+- Stattdessen 0-1 nach 57 Zügen.

Baramidze,D (2542) - Mainka,R (2483)

7. LGA Premium Cup Nürnberg (5.4), 04.09.2010

1.Sf3 e6 2.c4 d5 3.e3 Sf6 4.b3 c5 5.d3 Sc6 6.g3 Le7 7.a3 0-0 8.Lg2 b6 9.0-0 Lb7 10.Lb2 Dd7 11.Se1 Tad8 12.f4 Sa5 13.Sd2 dxc4 14.bxc4 Lxg2 15.Kxg2 Se8 16.De2 Lf6 17.Sdf3 Lxb2 18.Dxb2 Sd6 19.g4 b5 20.cxb5 Sxb5 21.Tb1 Sc7 22.Dc3 Sd5 23.Dxc5 Sc6 24.Kh1 Tc8 25.Sg2 Tfd8 26.e4 Sb6 27.Dh5 Sd4 28.f5 Tc5 29.Dh4 Sxf3 30.Txf3 Tdc8 31.Sf4 e5 32.Sh5 Kh8 33.f6 g6 34.Dg5 Dc7 35.Tbf1 Sd7 36.Dh6 Tg8 37.Sg3 Dd6 38.g5 Tc2 39.Se2 Sf8 40.T1f2 Td2 41.Dh3 h5 42.gxh6 Se6 43.h7 Td8 44.d4 exd4 45.Dh6 Td1+ 46.Kg2 De5 47.Sf4 Dg5+ 48.Dxg5 Sxg5 49.Td3 Txd3 50.Sxd3 Sxe4 51.Se5 Td5 52.Sxf7+ Kxh7 53.Tf4 d3 54.Txe4 d2 55.Th4+ Kg8 56.Sh6+ Kf8 57.Tb4 d1D 0-1

Gefunden im Internet über www.entwicklungsvorsprung.de auf der Turnierseite <http://schach.lga.de/>

2 SC Bocholt 1914

SL Gustav Krüger Haus (AWO), Drostenstr.1, 46395 Bocholt, (kein Telefon)

MF Frank Böing, Eintrachtstr.62, 46397 Bocholt, 02871/1899569
Frank.Boeing70@gmx.de

1	Fuest,Martin	2084
2	Stanik,Hans	2067
3	Steiner,Karl,Dr.	2032
4	Liesmann,Karsten	1964
5	Hunhoff,Sebastian	1740
6	Robeling,Stephan	1873
7	Hunhoff,Andreas	1683
8	Böing,Frank	1869
1001	Wüstnienhaus,Andreas	1892

3 SCF Saerbeck 1935

SL Maximilian-Kolbe-Gesamtschule, Schulstraße 10-12 (Seiteneingang), 48369 Saerbeck, (kein Telefon)

MF Reinhard Hoge, Tecklenburger Str.180, 49525 Lengerich, 05481/7257
reinhard-hoge@osnanet.de

1	Hegemann,Eike	2043
2	Kipp,Lucas	1963
3	Waltermann,Jens	1932
4	Hoge,Reinhard	1929
5	Schröter,Manfred	1945
6	Kleinwächter,Matthias	1921
7	Fischer,Andreas	1895
8	Lutterbey,Ralf	1849

4 Schach Nienberge 1981

SL Evgl. Lydia-Gemeindehaus, Plettendorfstr.5, 48161 Münster, (kein Telefon)

MF Georg Kemper, Osterhoffstr.5, 48161 Münster, 02533/409432
Georg.Kemper@gmx.de

1	Remmeke,Hans	2134
2	Pielnik,Rainer	2115
3	Kemper,Georg	1954
4	Schäfer,Günter	1983
5	Stopka,Tobias	1963
6	Webner,Dennis	1889
7	Lipkin,Ilja	1905
8	Becker,Daniel	1904
1001	Gottkehaskamp,Stefan	1893

5 SV Heiden 1894
SL Heidener Kartoffelhaus, Am Sportzentrum 5, 46359 Heiden, 02867/9082985
MF Hermann Wienen, Kreuzweg 8a, 46359 Heiden, 02867/907269 HermannWienen@aol.com

1	Wienen,Hermann	1974
2	Berger,Alfred	1849
3	Bohn,Andreas	1863
4	Urbansky,Jan	1911
5	Wetter,Ralf,Dr.	1942
6	Beyer,Dietmar	2000
7	Schilberg,Ingo	1795
8	Ehrlich,Hans-Georg	1816
1001	Röscher,Mark	2051

6 SC Sendenhorst 1996
SL Bürgerhaus Sitzungssaal, Weststr. 5-7, 48324 Sendenhorst, (kein Telefon)
MF Jürgen Grawunder, Dachseite 16, 48324 Sendenhorst, 02526/950361 grawundix@web.de

1	Hagemann,Elmar	2054
2	Völker,Christian	2039
3	Ringwelski,Marius	2054
4	Woestmann,Ulrich	1983
5	Meyer,Ulrich	1909
6	Grawunder,Jürgen	1969
7	Haas,Kai-Markus	1971
8	Korb,Andreas	1987
1001	Heine,Rolf	1752

7 SK Ostbevern/Westbevern 70 1952
SL Gymnasium Johanneum, Loburg 15 (Kaminraum im Turmbau), 48346 Ostbevern, (kein Telefon)
MF Christian Wendker, Manfred von Richthofenstr.35, 48145 Münster, 0251/1420874, christian@wendker-ms.de

1	Werner,Daniel	2091
2	Althoff,Franz	2102
3	Haselhorst,Helmut	2034
4	Rehfeldt,Frank	2037
5	Wendker,Christian	1997
6	Stepa,Rainer	1841
7	Weskamp,Matthias	1753
8	Willermann,Norbert	1758
1001	Keil,Heinrich	1584

7 SV Heiden II 1663
SL Heidener Kartoffelhaus, Am Sportzentrum 5, 46359 Heiden, 02867/9082985
MF Gerd Spöler, Borkener Straße 34, 46359 Heiden, 02867/234 info@spoeler.de

9	Sicking,Norbert	1761
10	Vestrick,Frank	1641
11	Leidig,Andreas	1619
12	Wienen,Josef	1651
13	Spöler,Gerd	1650
14	Skrodzki,Heinz-Werner	1668
15	Dolle,Stephan	1678
16	Sicking,Andreas	1637
2001	Enck,Marius	1602
2002	Niewerth,Gerd	1799
2003	Herdering,Martin	1798
2004	Thijssen,Stephan	1934

8 SG Ahaus-Wessum 1818
SL HOT Haus der Jugend, van-Delden-Str.32, 48683 Ahaus, (kein Telefon)
MF Hendrik Schulze Ameling, Ammeln 113a, 48683 Ahaus, 02561/8962993 HendrikSchulzeAmeling@yahoo.com

1	Rosing,Hermann	1984
2	Rebber,Christian	1921
3	Schulze Ameling,Hendrik	1961
4	Kemper,Andreas	1828
5	Diehlmann,Christian	1902
6	Darwisch,Mohamed	1800
7	Woltering,Martin	1721
8	Messelink,Gerrit	1425
1001	Tenhüdfeld,Bernd	1770
1002	van Almsick,Georg	1866

9 SV Ibbenbüren 1803
SL Alte Maurtiusschule (hinter Sporthalle West), Schulstr.31 49477 Ibbenbüren, (kein Telefon)
MF Michael Welp, Merschwiase 31, 49477 Ibbenbüren, 05451/504879 MichaelWelp@gmx.de

1	Richter,Jürgen	1987
2	Welp,Michael	1958
3	Voskuhl,Jens	1937
4	Silies,Jürgen	1757
5	Klausmeier,Achim	1745
6	Jonas,Robert	1747

4 SF Telgte 1904
SL Knickenberghaus/Seniorentreff, Knickenbergplatz 7 (NAVI Mühlenstr.),
48291 Telgte, (kein Telefon)
MF Georg Wolfgang, Bahlmannstr.2, 48147 Münster, 0251/20079478
georg@wolffgang.de

1	Muth,Josef	2053
2	Kuhlenbäumer,Willi	1969
3	Lodde,Martin	1926
4	Wolffgang,Georg	1793
5	Kuhlenbäumer,Alfred	1852
6	Junker,Axel	1771
7	Dieckmann,Werner	1808
8	Stephan,Matthias	1692
1001	Esser,Peter,Dr.	1774

5 SC Westerkappeln 1692
SL AWO-Heim im Feuerwehrhaus, Bullerteichstr., 49492 Westerkappeln,
(kein Telefon)
MF Achim Werremeyer, Heerstr.61, 49492 Westerkappeln,
05404/2843 o. 0172/5326196, Achim.Werremeyer@osnanet.de

1	Langer,Ralf	1755
2	Bienhüls,Franz-Josef	1909
3	Werremeyer,Achim	1734
4	Beimdiek,Reiner	1781
5	Zachert,Axel	1604
6	Jonas,Alexander	1667
7	Galluschke,Thorsten	1655
8	Zachert,Klaus	1429
1001	Schwarze,Hugo,Prof. Dr.	1765
1002	Kötter,Volkmar	1752

6 TV Borken 1797
SL Hotel Lindenhof, Raesfelder Str.2, 46325 Borken, 02861/9250
MF Philipp Schulze-Schwering, Boxgraben 53-57, 52064 Aachen,
0241/16980517 o. 02861/62558, philippschwering@web.de

1	Schulze-Schwering,Philipp	1962
2	Beckmann,David	1954
3	Schroer,Klaus	1932
4	Farwick,Christian	1833
5	Rickert,Berthold	1813
6	Klüppel,Ralf	1746
7	Wagner,Nils	1509
8	Adam,Reimund	1628

8 Indische Dame Münster 1888
SL Bewohnertreff für Jung & Alt, Dahlweg 73, 48153 Münster, (kein Telefon)
MF Martin Knispel-Roth, Weissenburgstr.63, 48151 Münster, 0251/527754
MKNi@gmx.de

1	Schneider,Manfred	1981
2	Stevermüer,Rüdiger	1959
3	Knispel-Roth,Martin	1917
4	Frie,Michael	1901
5	Ollech,Dirk	1856
6	Wigger,Reiner	1842
7	Tenberge,Norbert	1830
8	Müller,Steffen	1821
1001	Dittberner,Markus	1820

9 SK Ochtrup 1964
SL Carl-Sonnenschein-Haus (Altenheim), Parkstr.20, 48607 Ochtrup,
(kein Telefon)
MF Martin Lütkehermölle, Deipengrund 17, 48607 Ochtrup, 02553/80134
Martin.Luetke@web.de

1	Jacob,Gunnar	FM	2310
2	Scho,Christian		2112
3	Teykh,Dimitrij		1986
4	Jacob,Helmut,Dr.		2009
5	Lütkehermölle,Martin		1902
6	Boshe-Plois,Stefan		1848
7	Füllborn,Dietrich		1803
8	Schwietering,Ralf		1740
1001	Holtmannspötter,Thomas		1649

10 Südlohner SV 1994
SL Haus der Vereine, Am Vereinshaus 11, 46354 Südlohn, 02862/7214
MF Hermann Tenhagen, Fürstenberg 12, 46354 Südlohn, 02862/7930
H.Tenhagen@web.de

1	Dönnebrink,Elmar,Dr.	2028
2	Telöken,Andreas	2023
3	Funke,Reinhard	2013
4	Kolakovic,Klaudio	1968
5	Hater,Wolfgang,Dr.	2072
6	Schmeing,Walter	2051
7	Böcker,Manfred	1850
8	Kempe,Frank	1948
1001	Rublack,Ralf	1895
1002	Bengfort,Wolfgang	2056

Verbandsklasse A 2010/2011 des SV Münsterland e.V.

Spielleiter:	
Lucas Kipp	05481/38736
Bodelschwinghstr.52	Spielleiter2@SVMuensterland.de
49525 Lengerich	

Nr.	Mannschaft	Nr.	Mannschaft
1.	Schach Nienberge II	6.	Südlohner SV II
2.	SCR Emsdetten	7.	SK Metelen
3.	SG Ahaus-Wessum II	8.	SC Gronau
4.	SK Münster III	9.	SK Dülmen
5.	SF Stadtlohn	10.	SF Olfen

Termine Verbandsklasse A

Runde	1	18.09.2010	1-10	2-9	3-8	4-7	5-6
Runde	2	09.10.2010	10-6	7-5	8-4	9-3	1-2
Runde	3	13.11.2010	2-10	3-1	4-9	5-8	6-7
Runde	4	11.12.2010	10-7	8-6	9-5	1-4	2-3
Runde	5	08.01.2011	3-10	4-2	5-1	6-9	7-8
Runde	6	29.01.2011	10-8	9-7	1-6	2-5	3-4
Runde	7	19.02.2011	4-10	5-3	6-2	7-1	8-9
Runde	8	12.03.2011	10-9	1-8	2-7	3-6	4-5
Runde	9	09.04.2011	5-10	6-4	7-3	8-2	9-1

Stichkampftermine: 21.05.2011 und 28.05.2011

1 Schach Nienberge II 1801
SL Gemeinschaftsraum am Kindergarten Nienberge-Häger, Planstaken 55, 48161 Münster (kein Telefon)
MF Siegmar Scharlow, Coesfeldweg 22, 48161 Münster, 0251/2896519 Scharlow@sub4u.de

9	Damdinbazar,Bat-Erdene	1889
10	Schipke,Thorsten	1897
11	Kluczka,Konrad	1817
12	Mantler,Heinrich	1754
13	Melkert,Tim	1821
14	Scharlow,Siegmar	1780
15	Dirks,Frank	1733
16	Jörgensmann,Rolf	1718
2001	Keller,Dirk	1960
2002	Luft,Waldemar	1870
2003	Vanoni,Werner	1679

Spiellokaländerung am 9.10.2010 gegen SCR Emsdetten im Evg. Lydia-Gemeindehaus, Plettendorfstr.5, 48161 Münster

22	Rolfing,Anton	1508
23	Strotmann,Horst	1512
24	Znidar,Hans	1547
25	Sieker,Hans	1596
26	Schmitz,Detlef	1434
27	Bödding,Sven	1478
28	Schmiemann,Karlheinz	1376
29	Schilke,Hardy	1339

2 SG Turm Raesfeld/Erle 1900
SL Villa Becker, Weseler Str. 32, 46348 Raesfeld, 02865/10097
MF Chris Brömmel, Weseler Str.12, 46348 Raesfeld, 02865/8469 chrisbroemmel@web.de

1	Wilger, Frank	2110
2	Pollok, Ralf	2004
3	Gesing, Felix	1872
4	Bergemann, Martin	1879
5	Brömmel, Rudolf	1911
6	Brömmel, Chris	1824
7	Bölker, Franz	1810
8	Pliete, Christian	1787
1001	Suer, Julian	1646

3 SKK Nordwalde 1766
SL Haus Diepenbrock, Grevener Str.1, 48356 Nordwalde, 02573/688
MF Dieter Overesch, Königsberger Str. 149, 48157 Münster, 0251/248047 Dieter.Overesch@DRV-Westfalen.de

1	Wetterau, Georg	1899
2	Lerke, Bernd	1932
3	Diepenbrock, Till	1773
4	Holstegge, Ludger	1898
5	Overesch, Dieter	1768
6	Spangenberg, Victor	1706
7	Sandmann, Matthias	1542
8	Keller, Hansjürgen	1606
1001	Mense, Jens-Uwe	1728
1002	Steens, Rudolf	1764
1003	Kasubke, Manfred	1903
1004	Hanning, August, Dr.	

Verbandsklasse B 2009/2010 des SV Münsterland e.V.

Spielleiter:

Lucas Kipp 05481/38736
 Bodelschwingstr.52 Spielleiter2@SVMuensterland.de
 49525 Lengerich

Nr.	Mannschaft	Nr.	Mannschaft
1.	SC KB Rheine II	6.	TV Borken
2.	SGT Raesfeld/Erle	7.	SV Heiden II
3.	SKK Nordwalde	8.	SG Ahaus-Wessum I
4.	SF Telgte	9.	SV Ibbenbüren
5.	SC Westerkappeln	10.	SK Münster IV

Termine Verbandsklasse A

Runde 1	18.09.2010	1-10	2-9	3-8	4-7	5-6
Runde 2	09.10.2010	10-6	7-5	8-4	9-3	1-2
Runde 3	13.11.2010	2-10	3-1	4-9	5-8	6-7
Runde 4	11.12.2010	10-7	8-6	9-5	1-4	2-3
Runde 5	08.01.2011	3-10	4-2	5-1	6-9	7-8
Runde 6	29.01.2011	10-8	9-7	1-6	2-5	3-4
Runde 7	19.02.2011	4-10	5-3	6-2	7-1	8-9
Runde 8	12.03.2011	10-9	1-8	2-7	3-6	4-5
Runde 9	09.04.2011	5-10	6-4	7-3	8-2	9-1

Stichkampftermine: 21.05.2011 und 28.05.2011

1 SC KB Rheine II 1853

SL Gaststätte Zum Schwan, Rheiner Str.22, 48432 Rheine-Mesum, 05975/919170

MF Ulrich Pohlmeier, Franz-Selhorst Str.21, 48432 Rheine, 05975/93157
 Maria-Pohlmeier@gmx.de

9	Brümmer,Andreas	1914
10	Müller,Achim	1935
11	Kornick,Ulrich	1869
12	Langhans,Jörg	1907
13	Hemmert,Michael	1846
14	Averkamp-Peters,Jens	1925
15	van Dijk,Guido	1787
16	Brinkmann,Franz-Josef	1637
17	Wilde,Jürgen	1629
18	Pohlmeier,Ulrich	1652
19	Huesmann,Stephan	1670
20	van Dam,Hans	1560
21	Kösters,Michael	1553

2 SC Rochade Emsdetten 1860

SL Gaststätte Diekhues Hoff, In der Lange 103, 48282 Emsdetten, 02572/2902
 MF Andreas Nöring, Neuenkircher Str.26, 48282 Emsdetten, 02572/151358
 noering@versanet.de

1	Lemli,Thomas	1987
2	Goihl,Mona	1975
3	Lücke,Thomas	1858
4	Colmer,Willi	1844
5	Dieks,Matthias	1795
6	Hemmers,Dieter	1841
7	Nöring,Andreas	1805
8	Fehlings,Gerd	1774

3 SG Ahaus-Wessum II 1692

SL HOT Haus der Jugend, van-Delden-Str.32, 48683 Ahaus, (kein Telefon)
 MF Simon Rudde, Soester Str.46, 48155 Münster, 0251/6095432
 simon.rudde@web.de

9	Beckmann,Christian	1862
10	Mast,Holger	1741
11	Kemper,Josef	1763
12	Rudde,Simon	1711
13	Metschan,Helmuth	1787
14	Terdues,Guido	1669
15	Wehmschulte,Philipp	1457
16	Hartmann,Mark	1544
2001	Quante,Marius	1448

4 SK Münster III 1936

SL Westf. Studieninstitut, Stühmerweg 10, 48147 Münster, (kein Telefon)
 MF Thilo Kuessner, Hensenstr. 160, 48161 Münster, 0176/61253503
 kuessner@math.uni-muenster.de

17	Busch,Martin	1981
18	Overesch,André	1948
19	Greßhoff,Werner	1992
20	Sundorf,Jannik	2003
21	Eiersbrock,Robin	1903
22	Virnyi,Julius	1891
23	Wingenfeld,Klaus	1887
24	Gottkehaskamp,Philipp	1879
3001	Kuessner,Thilo	1831
3002	Fox,Jonas	1882
3003	Stremmer,Hans-Dieter	1820

5	SF Stadtlohn	1793
SL	Gastätte Gambrinus, Eschstr.65, 48703 Stadtlohn, 02563/3366	
MF	Alfred Schley, Blommelstr.22, 48683 Ahaus, 02561/3987 alfred.schley@t-online.de	
1	Winking,Hendrik	1933
2	Lösing,Henrik	1889
3	ter Horst,Carsten	1898
4	Te Sligte,Bert	1848
5	Rensmann,Jochen	1790
6	Schley,Robert	1665
7	Schley,Alfred	1704
8	Bußwolder,Peter	1618
1001	Kloster,Daniel	1641
1002	Schlattmann,Martin	1742

6	SV Südlohn II	1828
SL	Haus der Vereine, Am Vereinshaus 11, 46354 Südlohn, 02862/7214	
MF	Dr. Joachim Musholt, Wienkamp rechts 9, 46354 Südlohn, 0152/29912411 jochen_musholt@gmx.de	
9	Richters,Alfred	1956
10	Höing,Johannes	1958
11	Sparwel,Oliver	1934
12	Musholt,Joachim,Dr.	1720
13	Mummel,Christian	1814
14	Telöken,Stefan	1735
15	Kelecic,Dominik	1730
16	Janssen,Guido	1774
2001	Schmeing,Manfred	1743
2002	Funke,Theo	1939
2003	Rathmer,Karl	1814

7	SK Metelen	1774
SL	Bürgerhaus 1.Etage (Eingang Foyer 1), Sendplatz 14, 48629 Metelen, (kein Telefon)	
MF	Alexander Koch, Ardeystr.129, 58452 Witten, 0176/27073005 eba.koch@freenet.de	
1	Koch,Alexander	2137
2	Zachej,Arne	1943
3	Bückers,Bernhard	1752
4	Wigger,Frank	1740
5	Denkler,Jürgen	1726
6	Knocks,Elmar	1664
7	Blanke,Martin	1659
8	Focke,Robert	1571
1001	Vinkelau,Heinz	1451

8	SC Gronau	1946
SL	AWO, Gildehauser Str.145, 48599 Gronau, 02562/7018770	
MF	Martin Storck, Ludgerusweg 3, 48599 Gronau, 02562/25495 Martin-Storck@versanet.de	
1	Monsma,Menno	2075
2	Hoge,Torsten	2015
3	Storck,Martin	2021
4	Rothkegel,Jürgen	1875
5	Langendijk,Andre	1883
6	Reinhold,Klaus,Dr.	1883
7	Tsoukkerman,Boris	1902
8	Grotenhuis,Gerald	1912
1001	Binger,Friedhelm	1766

9	SK Dülmen	1805
SL	Neue Spinnerei, Ander Weberei (altes Fabrikgebäude) Friedrich-Ruin-Str., 48249 Dülmen, (kein Telefon)	
MF	Bodo Nolting, Brentanostr.8, 48249 Dülmen, 02594/85420 bodo.nolting@versanet.de	
1	Stegemann,Norbert	1940
2	Kötting,Hans-Erich	1872
3	Bienhüls,Michael	1810
4	Grund,Wolfgang	1834
5	Voß,Albert	1793
6	Nolting,Bodo	1805
7	Liebing,Ingo	1714
8	Weise,Andreas	1673
1001	.Eiersbrock,Marko	1804
1002	Lödding,Detlef	1889
1003	Sindermann,Erwin	1720
1004	Bücken,Dieter	1696

10	SF Olfen	1890
SL	Leohaus, Bilholtstr.37, 59395 Olfen, (kein Telefon)	
MF	Stephan Engelkamp, Wolbeckerstr.118, 48155 Münster, 0251/2897635 stephan.engelkamp@gmx.de	
1	Koke,Christoph	1933
2	Beutelhoff,Josef	2080
3	Bösel,Alexander	1890
4	Jendrich,Manuel	1824
5	Steffens,Gerd	1779
6	Engelkamp,Stephan	1874
7	Strößner,Lena	1924
8	Althoff,Ralph	1818
1001	Boenigk,Winfried,Dr.	1753
1002	Pinno,Gregor	1776
1003	Preuß,Richard	1764